

PROSPETTO EST

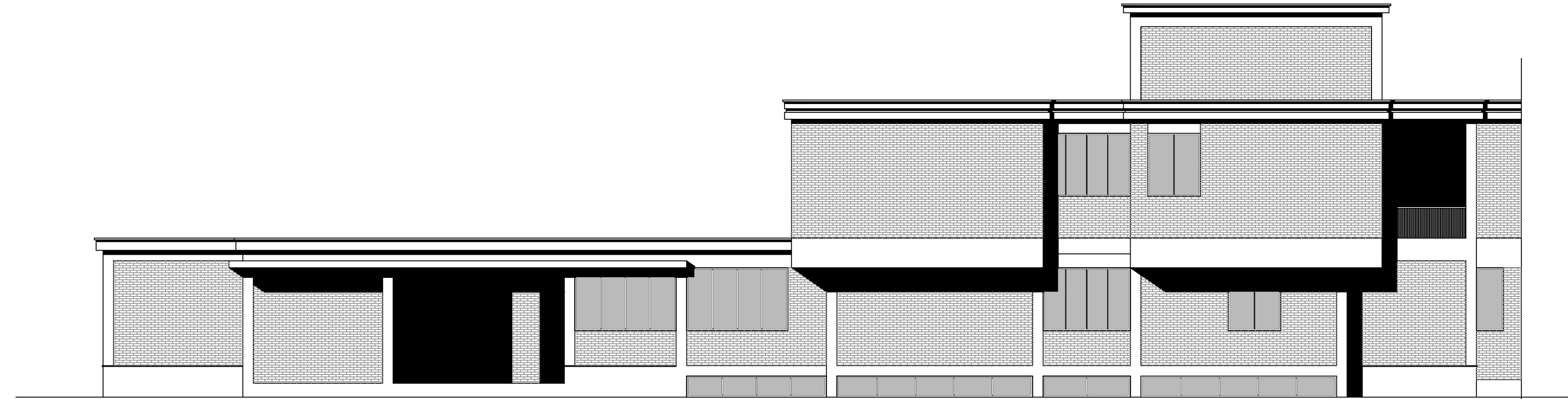

PROSPETTO SU VIA PALAZZUOLO

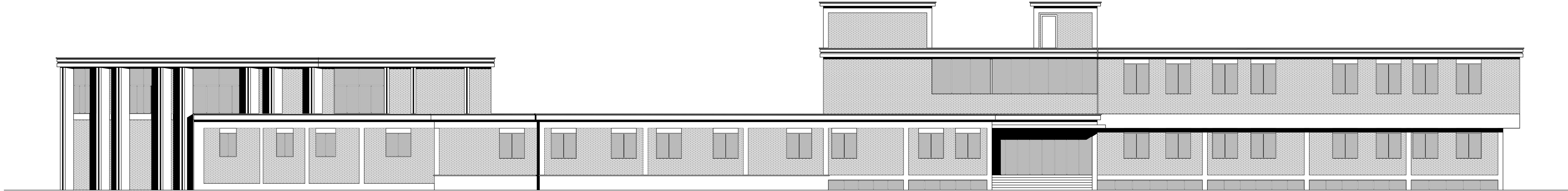

COMUNE DI SCISCIANO
PROVINCIA DI NAPOLI

SCUOLA MEDIA " ADOLFO OMODEO "
interventi di ristrutturazione tesi all'adeguamento alle normative
in materia impiantistica, sismica, ecc.
PROGETTO ESECUTIVO QUARTO LOTTO
RILIEVO

Prof. Ing Armando Albi-Marini - Progettista e D. L.
Ing. Cosimo Riccardo Barone - Collaboratore



Responsabile del procedimento

Architettura	Strutture	RILIEVO ARCHITETTONICO	SCALA 1:100	TAV. AR. 05
		PROSPETTI		

aprile 2015